LA PAROLE DEL LAVORO

UNIVERSITÀ DEGLI STUDI DI TRENTO
Dipartimento di Psicologia e Scienze Cognitive

BIBLIOTECA CIVICA "G. TARTAROTTI" ROVERETO

Arcidiocesi di Trento

DIGNITÀ

CON VERA ZAMAGNI

GIOVEDÌ 14 NOVEMBRE ORE 17.30
VIGILIANUM - AULA MAGNA

«L'Italia è una Repubblica democratica, fondata sul lavoro»
(Costituzione della Repubblica Italiana, Art. 1).

Ma quale lavoro o meglio quali lavori?
Quale ruolo svolgono le istituzioni?
Come si costruiscono la fiducia e la cooperazione,
cioè il capitale sociale di uno Stato?

Agli insegnanti sarà rilasciata certificazione valida ai fini dell'aggiornamento

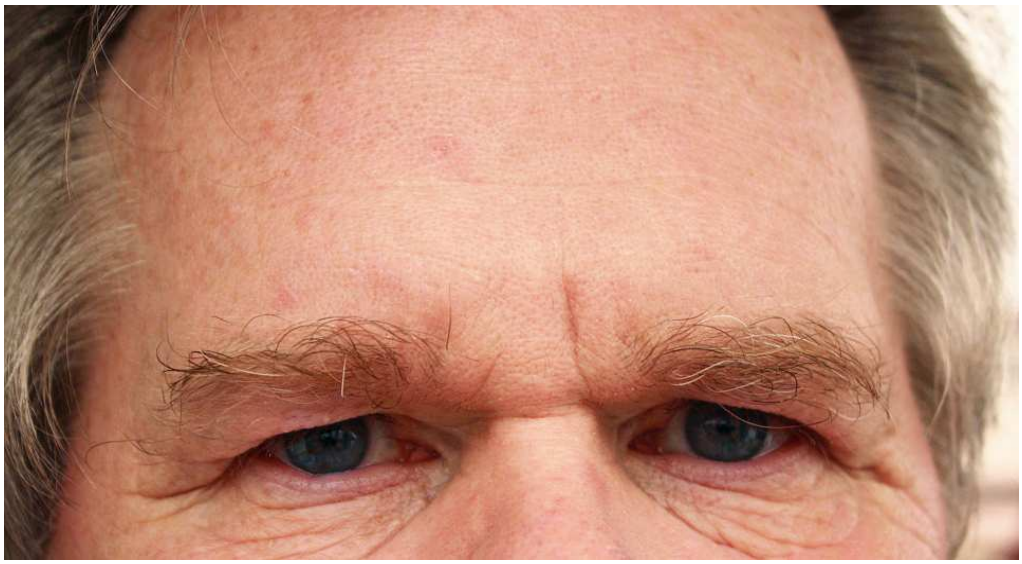

Info:

Polo Culturale
VIGILIANUM

Via Endrici, 14
38122 Trento
0461-360.211