



VIGILIANUM
POLO CULTURALE DIOCESANO



UFFICIO DIOCESANO
CULTURA E UNIVERSITÀ



UNIVERSITÀ DEGLI STUDI DI TRENTO
Dipartimento di Psicologia
e Scienze Cognitive



BIBLIOTECA CIVICA
"G. TARTAROTTI"
ROVERETO

MAR

GIOVEDÌ AL VIGILIANUM
Dialoghi

EDIPO E LA CROCE

FIGURE DEL TRAGICO FRA CLASSICITÀ E CRISTIANESIMO

CON RINALDO OTTONE

GIOVEDÌ 15 MARZO ORE 17.30

VIGILIANUM - AULA MAGNA

VIA ENDRICI, 14 - TRENTO

Un accostamento originale e apparentemente azzardato tra due figure del tragico: quella classica, personificata da Edipo, e quella cristiana, rappresentata dalla Croce.

Questo confronto inconsueto permetterà anche di illuminare meglio l'orizzonte problematico dell'uomo contemporaneo.

**Agli insegnanti sarà rilasciata certificazione
valida ai fini dell'aggiornamento**

INFO:

**Ufficio Cultura
e Università**

Polo Culturale Diocesano
Vigilium

Via Endrici, 14

38122 Trento

0461-360.205

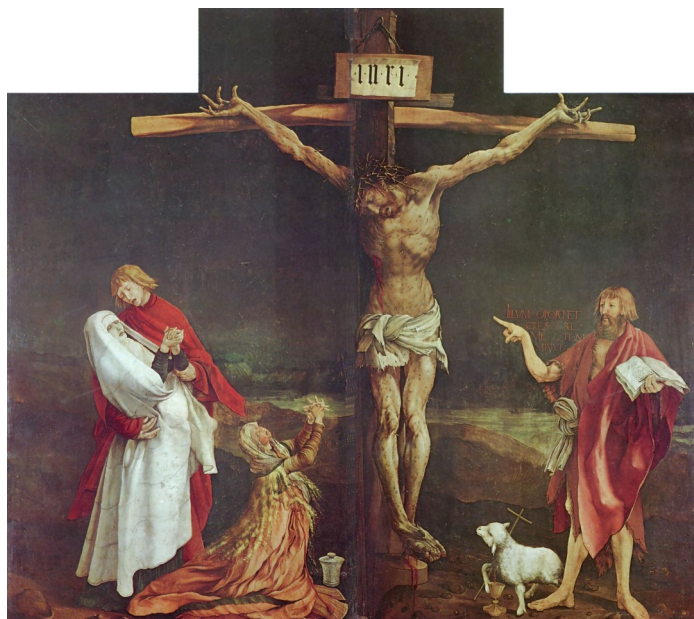

M. Grünewald, *La Crocifissione*, 1512-1516